

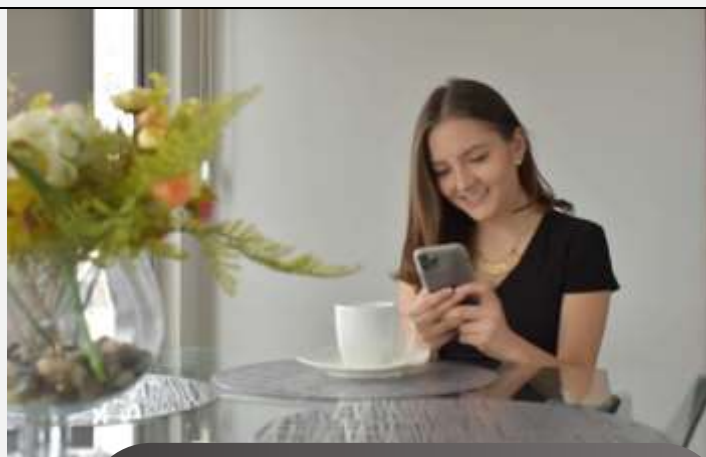

PRUEBAS PROCESALES

Investigación científica | Gestión estratégica | Legislación | Normas INEN/ISO



**LO NEGRO
ES BLANCO**

OBJETIVO:

Crear conocimiento racional científico y verdad procesal, aplicable a la estructuración o des virtualización de pruebas objetivas directas e indirectas, de instrumentos públicos y/o privados de tipo: documental, testimonial, inspecciones, reconstrucción de hechos, peritajes, meta peritajes, informes, confesión judicial, (...); que disminuyan el impacto de la crisis, controlando riesgos presentes y futuros, compliance - cumplimiento regulatorio; con uso de metodologías avanzadas de investigación, gestión estratégica, marco legal y estándares internacionales de sistemas integrados de gestión, generadores de conocimiento; para hacer frente a litigios de carácter constitucional, administrativo, civil, laboral, penal, conciliaciones, (...); favoreciendo a partes interesadas.

CONTACTO:



[\(+593\) 0996840065](tel:+5930996840065)

[@grusamse@gmail.com](mailto:grusamse@gmail.com)

www.grusam.com

AYUDA:



www.grusam.com



Verdad científica
Verdad legal
SGCI Normas
ISO/INEN

FIN:

Asertividad de evidencia objetiva, con bajo nivel de error conducentes a generar ganancias de litigios y/o disminuir el impacto de problemas, riesgos o crisis.

No más pérdida de litigios judiciales, a causa de falta de pruebas convincentes con verdad legal y científica

**CONOCIMIENTO RACIONAL
Presuntivas, Pre Procesales,
Procesales - Judiciales.**